

- ARTICOLAZIONE DEL TERRITORIO - PTC - tav.1**
- Legenda**
- Parco Naturale L.R. 7 aprile 2008 n° 13
 - SIC - Sito di Interesse Comunitario "Vale Santa Croce e Valle Curone" IT 2030006
 - Zone del Parco Regionale**
 - Zona agricola di pianura - art. 29
 - Zona agricola di collina - art. 30
 - Zona per gli insediamenti agricoli di residenza e produzione - art. 31
 - Zona per gli insediamenti agricoli di sola produzione - art. 32
 - Nuclei di antica formazione - art. 33
 - Complessi di notevole valore storico - culturale ed ambientale - art. 34
 - Zona di iniziativa comunale orientata - art. 35
 - Zona di trasformazione migliorativa - art. 37
 - Zona di interesse paesaggistico del colle di Montevecchia - art. 38
 - Cascine di valore storico o ambientale - categoria A - art. 35
 - Cascine di valore storico o ambientale - categoria B - art. 35
 - Zone del Parco Naturale**
 - Zona agricola del pianato - art. 40
 - Zona agricola delle valli alluvionali - art. 41
 - Zona agricola di collina del Parco Naturale - art. 42
 - Zona agricola della collina terrazzata - art. 43
 - Zona per le residenze agricole e le strutture agricole - produttive - art. 44
 - Zona per le strutture agricole - produttive - art. 45
 - Zona di tutela forestale ed ambientale - art. 46
 - Nuclei di antica formazione del Parco Naturale - art. 47
 - Insediamenti di notevole valore storico - culturale ed ambientale - art. 48
 - Zona di ricomposizione ambientale - art. 50
 - Insediamenti agricoli di valore storico o ambientale - categoria A - art. 49
 - Insediamenti agricoli di valore storico o ambientale - categoria B - art. 49
 - Edificio numerati**
 - 1 Edificio extra agricolo - art. 46
 - 2 Struttura socio sanitaria - art. 12
 - Attrezzature di servizio per il parco - art. 51**
 - 3 Ca' del Soldato
 - 4 Cascina Butto
 - Aree interessate da progressiva attività mineraria
 - LOTTO SU01**

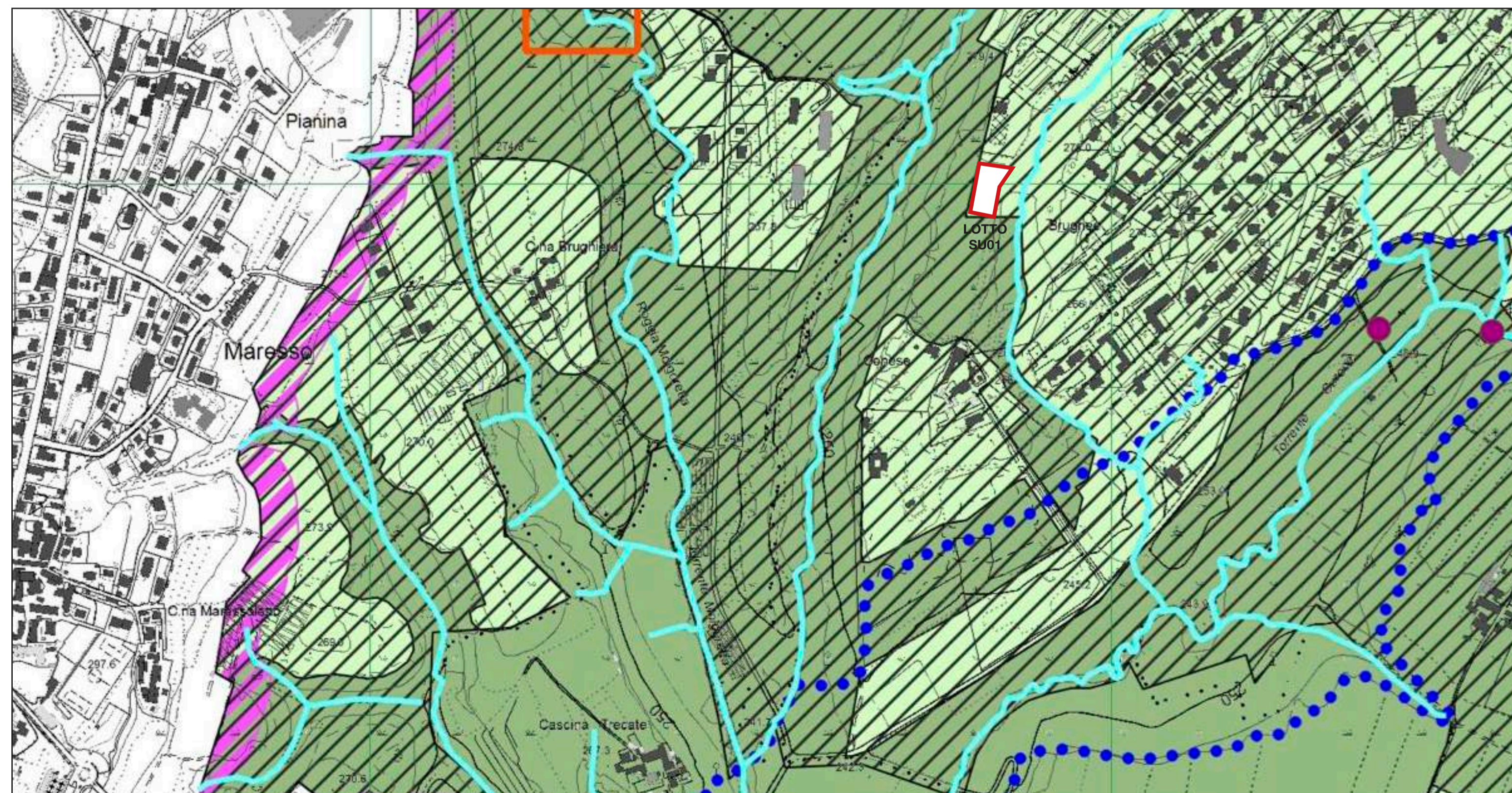
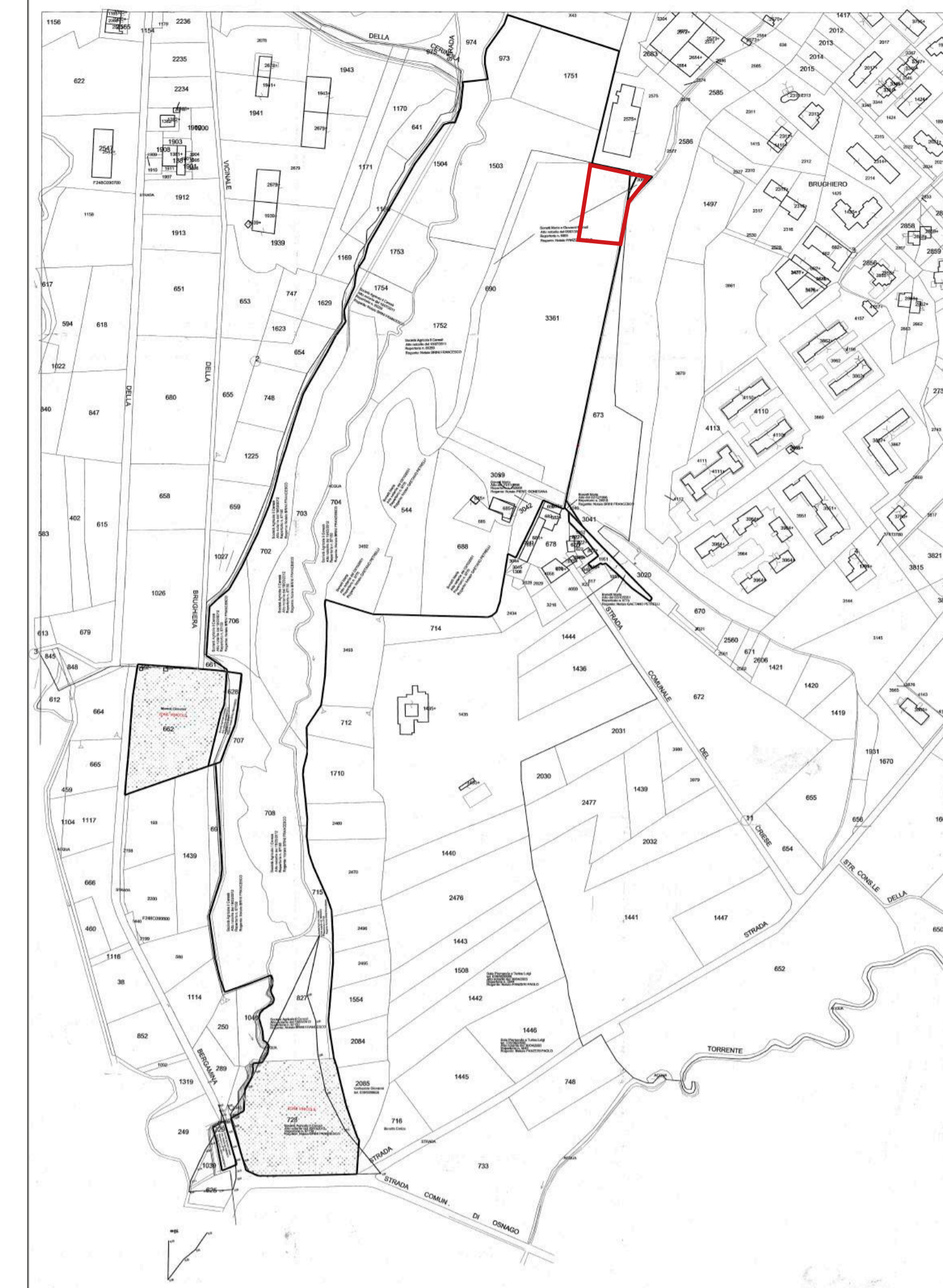

- AZIONI ED OBIETTIVI PARTICOLARI - PTC - tav.2**
- Legenda**
- SIC - Sito di Interesse Comunitario "Vale Santa Croce e Valle Curone" IT 2030006
 - Parco Regionale
 - Parco Naturale
 - Aree di qualità nell'assetto territoriale lungo la rete idrografica - art. 19
 - Aree degradate da progressiva attività estrattiva**
 - A - Miniere della Cappona
 - B - Cave della Belleina
 - Perimetrio del Parco in corrispondenza di ambiti esterni da salvaguardare**
 - per motivi di carattere ambientale
 - per motivi di carattere paesaggistico e ambientale
 - per motivi di carattere paesaggistico
 - Elementi areali del reticolo idrografico
 - Aree di notevole interesse pubblico, sottoposte a vincolo paesaggistico con appalto D.M. - art. 10
 - Elementi lineari del reticolo idrografico
 - Varchi della Rete Ecologica Regionale (RER) da conservare e/o qualificare
 - Siti di particolare rilievo geologico - Allegato D NTA**
 - 1 - Spiazolo
 - 2 - Belleina
 - 3 - Deserto
 - 4 - Fornace
 - 5 - Brughione
 - 6 - Cenda
 - 7 - Bemaga Inferiore
 - 8 - Lissolo
 - Ambiti di rilevanza geologica e geomorfologica
 - Memorie del territorio - manufatti ed elementi caratterizzanti il paesaggio rurale - Allegato F NTA
 - Belvedere di Montevecchia
 - LOTTO SU01**

215 | CANTINA CERESE'

Cantina vini e laboratori di produzione con punto vendita

| | | | |
|-------------------------|---|---|--|
| INDIRIZZO | Via del Ceresé 13, 23874, Montevecchia (LC), Italia | | |
| MAPPALE | 3381 e 3085, Foglio Catasto Terreni: 911 | | |
| COMMITTENTE | Società Agricola il Ceresé | Via del Ceresé 13 - 23874 Montevecchia (LC) | |
| PROGETTO ARCHITETTONICO | EPTA S.r.l. Arch. Pietro M.F. Pizzi Arch. Emilio Pizzi | Arch. Alessandro Rossi Arch. Martina Menconi | pietro.pizzi@studiospizzi.it Via Arena 20 20123 Milano tel. 02 86403282 p. IVA 06028650961 |
| PROGETTO STRUTTURALE | SIO engineering Ing. Francesco Iorio Ing. Sebastiano Messara | | francesco.iorio@sio.engineering Piazzale della Repubblica 1 24122 Bergamo tel. 035215889 |
| PROGETTO IMPIANTISTICO | ESAengineering engineering consulting s.p.a.s.r.l. Ing. Leonardo Cefaratti | | Via Mantelli 10/5 50019 Sesto F.no (FI) tel +39 055 373049 info@esa-engineering.com |
| PROGETTO IDROGEOLOGICO | Studio Geologico Tecnico Lecchese di Massimo Riva Geologo Dott. Geo. N. Locatelli Dott. Ing. L. Manzoni | | ufficiotecnico@sgt.it Via Previate 16 23900 Lecco tel. 0341 286095 fax 0341 361843 |
| PROGETTO ANTINCENDIO | | | |
| PROGETTO SICUREZZA | | | |



| | | | |
|----------------------------|---|-------------------|----------------------|
| PROGETTO DEFINITIVO | ELABORATI GRAFICI PTC Estratti dal Piano Territoriale di Coordinamento Parco Regionale di Montevecchia e della Valle del Curone | | PD.AR. 04 |
| PRIMA EMISSIONE 16.07.2016 | SCALA | A1 (841 x 594 mm) | |

| REV | MODIFICHE | DATA |
|-----|-----------|------|
| 01 | | |
| 02 | | |
| 03 | | |